MARKET INSIGHTS REPORTS

21/04/2023

TINH HỎA LIỆU NGUYÊN

NHỊP ĐẬP THỊ TRƯỜNG

VN-Index đóng cửa giao dịch tạo thành mẫu hình giao dịch "Black Candle". Khối lượng giao dịch tăng và nằm dưới mức trung bình 20 ngày. Giá tăng khối lượng giao dịch giảm và giá giảm khối lượng tăng không phải tín hiệu tốt.

Các điểm cần lưu ý: (i) VN-Index vẫn nằm trong mẫu hình vai đầu vai đảo chiều ở đáy với hỗ trợ là đường viền cổ quanh khu vực 1047 (Mô hình lý thuyết thường có sự kiểm tra lại đường viền cổ). (ii) VN-Index vận động theo mẫu hình Bearish Garley – Trong lần gần nhất xuất hiện mẫu hình này là ngày 19/1/2023 chỉ số đã điều chỉnh giảm – Về mục tiêu giá mẫu hình này có mục tiêu giá 1,018 điểm. (iii) Chỉ số đã xuống thấp hơn mốc hỗ trợ 1,047 điểm và về lý thuyết đang vận động theo mẫu hình V- Top, do vậy vùng giá mục tiêu tiếp theo là 1,018 điểm. (iv) Điểm tích cực là thị trường vẫn có sự phân hóa tốt với độ rộng phá đỉnh của thị trường trong 3 tháng qua tiếp tục tăng lên trong phiên hôm nay với SBT, LSS, KTS, GIL, DHG, BMP...Phần lớn, giao dịch đang tập trung vào nhóm có kết quả kinh doanh tốt hoặc là những trường hợp "Turn around". Như vậy, với cổ phiếu kinh doanh tốt, cổ phiếu luôn có lãi ở chu kỳ T+ và hiệu suất sinh lời đều tren 15%. (v) Việc thị trường sắp bước vào kỳ nghỉ lễ cùng với tâm lý "Sell In May có thể khiến quy mô giao dịch sẽ tiếp tục giảm trong tuần tới. Tuy nhiên, chúng tôi cũng lưu ý rằng 9/22 (Khoảng 40%) chỉ số vẫn tăng giá trong tháng 5 và hầu như lần nào tăng giá mức tăng cũng rất lớn. Do vậy, không phải cứ tháng 5 là chỉ số sẽ giảm điểm.

Theo thống kê định lượng, với mẫu hình hôm nay thì phiên giao dịch tiếp theo, VN-Index có xác suất tăng điểm là 50% và 698.75% giá đóng cửa cao hơn giá mở cửa. Thống kê cho thấy chỉ số sẽ giao dịch giằng co với giá đóng cửa cao hơn. Kiểu giao dịch như ngày thứ 5 và thứ 6 có thể vẫn xuất hiện. Hỗ trợ vùng 1,018 điểm và kháng cự là vùng 1,100 điểm.

Hỗ trợ và kháng cự cổ phiếu trong ngày (EOD)

Các cổ phiếu có khối lượng giao dịch đột biến trong ngày

Danh mục cổ phiếu đáng quan tâm vào ngày mai

Biểu đồ trong ngày:

- Chênh lệch lãi suất huy động và sinh lợi của quỹ tiền tệ khiến tiền gửi ngân hàng tiếp tục bị rút;
- 8 tỷ người trên thế giới đang sống ở đâu ?

TTCK Mỹ: Dự báo tối nay các chỉ số có thể giao dịch giằng co và kết thúc với số điểm tăng giảm không đáng kể.

CHUYỂN ĐỘNG THỊ TRƯỜNG

THỊ TRƯỜNG TRONG NGÀY

ĐỘ RỘNG THỊ TRƯỜNG

HOSE

Tổng số cổ phiếu giao dịch	430
Số cổ phiếu không có giao dịch	47
Số cổ phiếu tăng giá	128 / 26.83%
Số cổ phiếu giảm giá	247 / 51.78%
Số cổ phiếu giữ nguyên giá	102 / 21.38%

HNX

Tổng số cổ phiếu giao dịch	225
Số cổ phiếu không có giao dịch	116
Số cổ phiếu tăng giá	66 / 19.35%
Số cổ phiếu giảm giá	92 / 26.98%
Số cổ phiếu giữ nguyên giá	183 / 53.67%

UPCOM

Tổng số cổ phiếu giao dịch	407
Số cổ phiếu không có giao dịch	449
Số cổ phiếu tăng giá	161 / 18.81%
Số cổ phiếu giảm giá	142 / 16.59%
Số cổ phiếu giữ nguyên giá	553 / 64.60%

GIAO DỊCH NHÀ ĐẦU TƯ NƯỚC NGOÀI

HOSE

	Mua	Bán	Mua-Bán
Khối lượng	23,950,030	31,609,526	-7,659,496
% KL toàn thị trường	4,33%	5,72%	
Giá trị	611,75 tỷ	841,39 tỷ	-229,64 tỷ
% GT toàn thị trường	6,92%	9,52%	

HNX

	Mua	Bán	Mua-Bán
Khối lượng	506,100	1,325,985	-819,885
% KL toàn thị trường	0,53%	1,40%	
Giá trị	11,39 tỷ	24,98 tỷ	-13,58 tỷ
% GT toàn thị trường	1,20%	2,63%	

UPCOM

	Mua	Bán	Mua-Bán
Khối lượng	311,030	341,912	-30,882
% KL toàn thị trường	0,47%	0,52%	
Giá trị	8,66 tỷ	8,64 tỷ	15,03 triệu
% GT toàn thị trường	2,24%	2,24%	

CHUYỂN ĐỘNG THỊ TRƯỜNG (TT)

TỐP 10 VỐN HÓA

STT	Mã CK	KL	Giá	Thay đổi	P/E	P/B	EPS	Vốn hóa
1	VCB	356,500	87,500	-800 (-0.91%)	15.03	3.05	5,821	414,095
2	BID	354,500	44,200	-400 (-0.9%)	14.14	2.15	3,125	223,587
3	VHM	734,700	50,300	-400 (-0.79%)	7.60	1.47	6,621	219,025
4	VIC	1,698,600	52,700	100 (0.19%)	22.26	1.48	2,367	200,994
5	GAS	414,800	95,400	-600 (-0.63%)	12.47	2.98	7,649	182,591
6	VNM	1,107,600	70,900	-1,000 (-1.39%)	19.52	4.52	3,632	148,178
7	CTG	935,900	28,600	-150 (-0.52%)	8.19	1.27	3,491	137,444
8	VPB	8,123,300	19,450	100 (0.52%)	7.16	1.26	2,718	130,572
9	HPG	11,143,900	20,700	-100 (-0.48%)	14.26	1.25	1,452	120,366
10	SAB	169,900	170,500	0 (0%)	21.36	4.45	7,983	109,338

TỐP CÁC CỔ PHIẾU ẢNH HƯỞNG TỚI CHỈ SỐ VN-INDEX

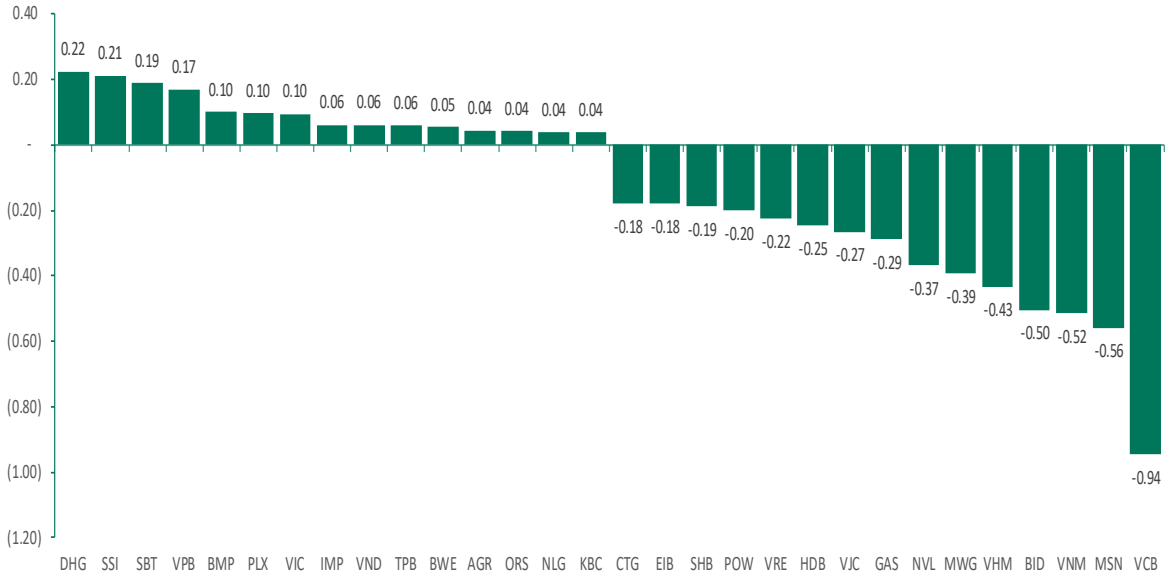

TĂNG GIẢM CHỈ SỐ NGÀNH TRONG NGÀY

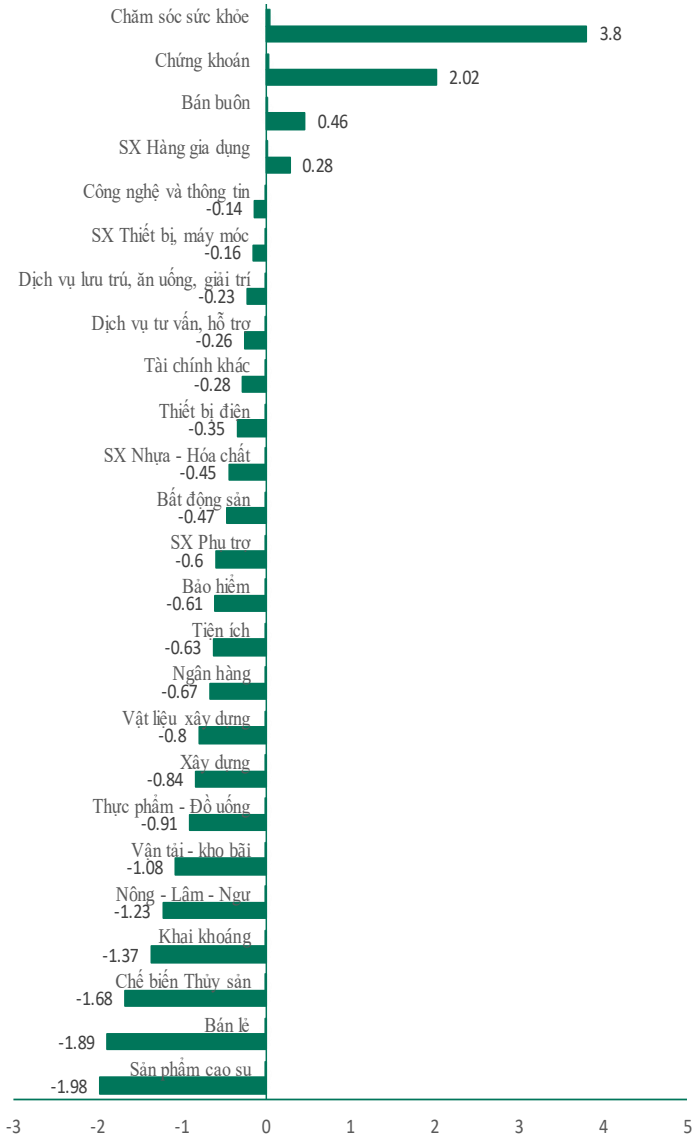

TTCK VIỆT NAM: Tinh hỏa liệu nguyên - 1 đốm lửa nhỏ có thể đốt cháy cánh đồng

Góc nhìn giao dịch thị trường

Chỉ số VN-Index đóng cửa giảm 6.34 điểm (- 0.60%) trong ngày hôm nay. Hôm nay có vài điểm đáng lưu ý như sau:

(1) Chăm sóc sức khỏe, chứng khoán, bán buôn, sản xuất hàng gia dụng… là nhóm tăng giá nhiều nhất trên sàn trong ngày. Đà tăng được dẫn dắt bởi các cổ phiếu như DHG, DHT, IMP, OPC, SPM, TNH, AGR, BSI, BVS, CTS, FTS, HCM, ORS, VIX, VND, SSI, JVC, PET, PSH, QBS, PLX, GIL, TCM…Các điểm cần lưu ý ở những nhóm ngành này:

(i) DHG tăng giá trong phiên hôm nay:
- ✓ Mẫu hình nến giao dịch là "GAP UP";
- ✓ Khối lượng giao dịch tăng và nằm trên mức trung bình 20 ngày tuy nhiên giao dịch cổ phiếu ở mức dưới 50 ngàn đơn vị;
- ✓ Giá tăng mạnh đột ngột nên cổ phiếu văng ra khỏi dải băng;
- ✓ Cổ phiếu đã hoàn thiện sóng 4 và chuyển sang sóng 5 của mô hình lý thuyết sóng Elliott với vùng giá là 103 hoặc 111 (sóng mở rộng);
- ✓ Giá cũng đã có Break out" kênh giảm giá thiết lập từ ngày 17/2/2023;
- ✓ Xác suất tăng giá ngày mai là 63%;

(ii) SSI tăng giá trong ngày:
- ✓ Mẫu hình giao dịch là "Bullish Morning Doji Star";
- ✓ Giá tăng khối lượng tăng là mẫu hình kỹ thuật tốt;
- ✓ Cổ phiếu hình thành mẫu hình Failure Swing và vận động trong kênh tăng giá thiết lập từ ngày 228/11/2022 – Kênh tăng giá này khá thoải và tạo thành xu hướng đi ngang của cổ phiếu với hỗ trợ là 20.3 và kháng cự là 22.8;
- ✓ Thông tin quý I/2023, CTCP Chứng khoán SSI (mã SSI) đạt doanh thu 1.457 tỷ đồng, lợi nhuận trước thuế hơn 590 tỷ đồng, gấp đôi so với quý liền kề, cũng là mức lợi nhuận cao nhất ngành chứng khoán tính đến thời điểm hiện tại là động lực đẩy giá cổ phiếu đi lên vào cuối tuần tuy nhiên, giá đóng cửa không phải là giá cao nhất ngày cũng là điểm trừ của cổ phiếu;
- ✓ Xác suất tăng giá ngày mai là 25%;

(2) Sản xuất cao su, bán lẻ, chế biến thủy sản, khai khoáng, nông lâm ngư, vận tải kho bãi, thực phẩm đồ uống … là nhóm giảm giá nhiều nhất trong ngày. Đà giảm được dẫn dắt DRC, CSM, FRT, MWG, VGC, ANV, CMX, VHC, FMC, CMX, PVD, PVC, PVS, TC6, ASM, BAF, HAG, HNG, SSC, PVT, SCS, VSC, SKG, VNM, MSN…Các điểm cần lưu ý ở những nhóm ngành này:

(i) PVD điều chỉnh giảm giá nhẹ:
- ✓ Mẫu hình nến giao dịch "Black Closing Marubozu";
- ✓ Giá vận động theo mô hình tam giác từ ngày 1/2/2023 với hỗ trợ hiện tại quanh vùng 20;
- ✓ ADX(14) ở mức 10.7 là mức rất thấp phản ánh cổ phiếu đang ở xu hướng đi ngang;
- ✓ Cổ phiếu đang giao dịch ở vùng hỗ trợ của sóng 4. Một "Break out" khỏi vùng kháng cự 21.7 sẽ xác nhận sóng 5 hình thành với mục tiêu giá là vùng 26 – 31;
- ✓ PV Drilling đặt ra kế hoạch kinh doanh 2023 với tổng doanh thu hợp nhất đạt 5.400 tỷ đồng và lợi nhuận sau thuế đạt 100 tỷ đồng. Chúng tôi ước tính Q1/2023 công ty có thể hoàn thành 50% kế hoạch lợi nhuận này;
- ✓ Xác suất tăng giá ngày mai là 52%;

(ii) FRT điều chỉnh giảm giá trong ngày:
- ✓ Mẫu hình nến "Black Opening Marubozu";
- ✓ Giá vận động theo mẫu hình tam giác từ 31/10/2022 với hỗ trợ là là 62 và kháng cự là 73. Mẫu hình này đang ở giai đoạn cuối và có thể FRT sẽ hình thành một mẫu hình vận động mới. Về kỹ thuật, chúng ta nên chờ xác nhận mô hình mới trước khi giao dịch;
- ✓ Về lý thuyết sóng Elliott, cổ phiếu đang ở sóng 5 giảm giá với giá mục tiêu 50 tuy nhiên, PTI của mẫu hình này chỉ là 9 < 35 nên xác suất có giá mục tiêu như mô hình không cao;
- ✓ Xác suất tăng giá ngày mai là 55%;

(3) Ngoài ra, chúng tôi thấy giao dịch tốt tới từ nhóm cổ phiếu mía đường khi LSS, KTS, SBT, QNS…đều tăng giá mạnh. Các điểm cần lưu ý ở những cổ phiếu này:

(i) LSS tăng trần:
- ✓ Mẫu hình nến giao dịch "Long White Candle";
- ✓ Giá đã thiết lập mốc cao mới và RSI(14) đang ở vùng rất cao trên 80;
- ✓ Cổ phiếu có kháng cự 11 và có thể điều chỉnh ở khu vực này để hình thành sóng 4 giảm giá theo mô hình sóng Elliott trước khi tăng giá trở lại theo mô hình sóng 5;
- ✓ Nhà đầu tư có thể chốt lời một phần danh mục để chờ sóng điều chỉnh mua lại;
- ✓ Xác suất giảm giá ngày mai là 52%;

(ii) SBT tăng giá tốt trong ngày:
- ✓ Mẫu hình nến giao dịch "White Closng Marubozu";
- ✓ Khối lượng giao dịch tăng và nằm trên mức trung bình 20 ngày;
- ✓ Giá cổ phiếu thiết lập mốc cao mới kể từ tháng 11/2022;
- ✓ Giá đường tăng mạnh cùng LSS và KTS liên tục tăng cao là lý do chính khiến dòng tiền đổ vào cổ phiếu này khi thấy hiệu suất đang ở mức thấp hơn so với cổ phiếu cùng ngành;.
- ✓ Xác suất tăng giá ngày mai là 66%;

Phân tích kỹ thuật

VN-Index đóng cửa giao dịch tạo thành mẫu hình giao dịch "Black Candle". Khối lượng giao dịch tăng và nằm dưới mức trung bình 20 ngày. Giá tăng khối lượng giao dịch giảm và giá giảm khối lượng tăng không phải tín hiệu tốt.

Các điểm cần lưu ý: (i) VN-Index vẫn nằm trong mẫu hình vai đầu vai đảo chiều ở đáy với hỗ trợ là đường viền cổ quanh khu vực 1047 (Mô hình lý thuyết thường có sự kiểm tra lại đường viền cổ). (ii) VN-Index vận động theo mẫu hình Bearish Garley – Trong lần gần nhất xuất hiện mẫu hình này là ngày 19/1/2023 chỉ số đã điều chỉnh giảm – Về mục tiêu giá mẫu hình này có mục tiêu giá 1,018 điểm. (iii) Chỉ số đã xuống thấp hơn mốc hỗ trợ 1,047 điểm và về lý thuyết đang vận động theo mẫu hình V- Top, do vậy vùng giá mục tiêu tiếp theo là 1,018 điểm. (iv) Điểm tích cực là thị trường vẫn có sự phân hóa tốt với độ rộng phá đỉnh của thị trường trong 3 tháng qua tiếp tục tăng lên trong phiên hôm nay với SBT, LSS, KTS, GIL, DHG, BMP...Phần lớn, giao dịch đang tập trung vào nhóm có kết quả kinh doanh tốt hoặc là những trường hợp "Turn around". Như vậy, với cổ phiếu kinh doanh tốt, cổ phiếu luôn có lãi ở chu kỳ T+ và hiệu suất sinh lời đều tren 15%. (v) Việc thị trường sắp bước vào kỳ nghỉ lễ cùng với tâm lý "Sell In May có thể khiến quy mô giao dịch sẽ tiếp tục giảm trong tuần tới. Tuy nhiên, chúng tôi cũng lưu ý rằng 9/22 (Khoảng 40%) chỉ số vẫn tăng giá trong tháng 5 và hầu như lần nào tăng giá mức tăng cũng rất lớn. Do vậy, không phải cứ tháng 5 là chỉ số sẽ giảm điểm.

Theo phương pháp phân tích "Price Action" với VN30 chúng ta có 01 mã cho tín hiệu mua, 04 mã cho tín hiệu bán, 25 mã cho tín hiệu đi ngang. MWG, HDB, NVL, VHM…cho tín hiệu tiêu cực (Đây là phiên thứ 2 nhóm này có tín hiệu tiêu cực).

Theo thống kê định lượng, với mẫu hình hôm nay thì phiên giao dịch tiếp theo, VN-Index có xác suất tăng điểm là 50% và 698.75% giá đóng cửa cao hơn giá mở cửa. Thống kê cho thấy chỉ số sẽ giao dịch giằng co với giá đóng cửa cao hơn. Kiểu giao dịch như ngày thứ 5 và thứ 6 có thể vẫn xuất hiện. Hỗ trợ vùng 1,018 điểm và kháng cự là vùng 1,100 điểm.

Biểu đồ kỹ thuật chỉ số VN-Index

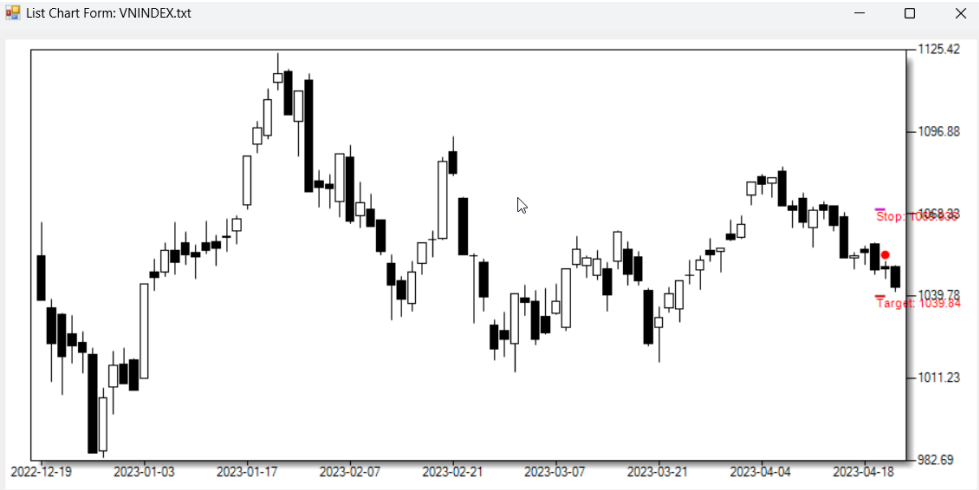

HỖ TRỢ VÀ KHÁNG CỰ CỔ PHIẾU TRONG NGÀY

Ticker	Pivot	BC	TC	NarrowRange	R1	R2	R3	R4	S1	S2	S3	S4
HNX30	370.79	371.64	369.94	NO	372.9	376.71	378.82	382.63	366.98	364.87	361.06	358.95
HNXINDEX	207.23	207.38	207.07	YES	208.2	209.48	210.45	211.73	205.95	204.98	203.7	202.73
UPINDEX	78.04	78.07	78.02	YES	78.3	78.6	78.86	79.16	77.74	77.48	77.18	76.92
VN30	1049	1050.3	1047.6	NO	1052.7	1059.2	1063	1069.5	1042.4	1038.7	1032.2	1028.4
VNXALL	1613.8	1615.9	1611.8	NO	1620.4	1630.9	1637.5	1648	1603.3	1596.7	1586.2	1579.6
VNINDEX	1044.9	1045.8	1043.9	YES	1048.5	1054	1057.6	1063.1	1039.3	1035.7	1030.2	1026.6
VN30F1M	1042.6	1043.9	1041.3	NO	1045.2	1050.4	1053	1058.2	1037.4	1034.8	1029.6	1027
VN30F1Q	1039	1040.1	1037.8	NO	1041.7	1046.8	1049.5	1054.6	1033.9	1031.2	1026.1	1023.4
VN30F2M	1040.6	1041.8	1039.5	NO	1043.2	1047.9	1050.5	1055.2	1035.9	1033.3	1028.6	1026
VN30F2Q	1036.9	1038.7	1035.2	NO	1040.6	1047.6	1051.3	1058.3	1029.9	1026.2	1019.2	1015.5
BID	44.33	44.4	44.27	NO	44.47	44.73	44.87	45.13	44.07	43.93	43.67	43.53
CTG	28.62	28.63	28.61	YES	28.73	28.87	28.98	29.12	28.48	28.37	28.23	28.12
BVH	46.87	46.88	46.86	YES	47.28	47.72	48.13	48.57	46.43	46.02	45.58	45.17
HDB	18.93	19	18.87	NO	19.07	19.33	19.47	19.73	18.67	18.53	18.27	18.13
GVR	15.18	15.23	15.14	NO	15.27	15.43	15.52	15.68	15.02	14.93	14.77	14.68
FPT	79.53	79.65	79.42	NO	79.77	80.23	80.47	80.93	79.07	78.83	78.37	78.13
GAS	95.8	96	95.6	NO	96.4	97.4	98	99	94.8	94.2	93.2	92.6
HPG	20.75	20.78	20.73	NO	20.8	20.9	20.95	21.05	20.65	20.6	20.5	20.45
KDH	28.35	28.33	28.38	YES	28.65	28.9	29.2	29.45	28.1	27.8	27.55	27.25
MBB	18.12	18.15	18.08	NO	18.18	18.32	18.38	18.52	17.98	17.92	17.78	17.72
MWG	39.67	39.85	39.48	NO	40.03	40.77	41.13	41.87	38.93	38.57	37.83	37.47
NVL	13.87	14	13.73	NO	14.18	14.77	15.08	15.67	13.28	12.97	12.38	12.07
MSN	76.9	77.15	76.65	NO	77.6	78.8	79.5	80.7	75.7	75	73.8	73.1
PDR	13.05	13.08	13.02	NO	13.3	13.6	13.85	14.15	12.75	12.5	12.2	11.95
PLX	36.7	36.68	36.72	YES	37	37.25	37.55	37.8	36.45	36.15	35.9	35.6
POW	12.87	12.9	12.83	NO	13.08	13.37	13.58	13.87	12.58	12.37	12.08	11.87
SAB	171.2	171.55	170.85	NO	171.9	173.3	174	175.4	169.8	169.1	167.7	167
SSI	21.73	21.78	21.69	NO	22.12	22.58	22.97	23.43	21.27	20.88	20.42	20.03
TCB	28.8	28.85	28.75	NO	28.9	29.1	29.2	29.4	28.6	28.5	28.3	28.2
STB	25.63	25.65	25.62	YES	25.77	25.93	26.07	26.23	25.47	25.33	25.17	25.03
TPB	22.67	22.72	22.61	NO	22.93	23.32	23.58	23.97	22.28	22.02	21.63	21.37
VCB	87.67	87.75	87.58	YES	87.93	88.37	88.63	89.07	87.23	86.97	86.53	86.27
VHM	50.3	50.3	50.3	YES	50.7	51.1	51.5	51.9	49.9	49.5	49.1	48.7
VIB	20.3	20.38	20.23	NO	20.45	20.75	20.9	21.2	20	19.85	19.55	19.4
VJC	98.27	98.65	97.88	NO	99.03	100.57	101.33	102.87	96.73	95.97	94.43	93.67
VIC	52.5	52.4	52.6	NO	52.9	53.1	53.5	53.7	52.3	51.9	51.7	51.3
VPB	19.47	19.48	19.46	YES	19.58	19.72	19.83	19.97	19.33	19.22	19.08	18.97
VRE	27.93	27.95	27.92	YES	28.27	28.63	28.97	29.33	27.57	27.23	26.87	26.53
VNM	71.23	71.4	71.07	NO	71.67	72.43	72.87	73.63	70.47	70.03	69.27	68.83
VRE	29.93	29.65	30.22	NO	31.32	32.13	33.52	34.33	29.12	27.73	26.92	25.53

- Resistance và Support: Là các hỗ trợ và kháng cự trong ngày của cổ phiếu. Nhà đầu tư khi mua bán thì căn theo các vùng giá hỗ trợ hay kháng cự.
- Pivot: Là nơi xác nhận xu hướng đảo chiều của cổ phiếu.

CÁC CỔ PHIẾU CÓ KHỐI LƯỢNG GIAO DỊCH ĐỘT BIẾN

Ticker	Volume	AvgVolume 10 Days	Change %	Daily Returns %
SBT	10,516,000	2,855,890	368	6.86
MBS	7,983,300	3,767,700	212	5.39
APS	5,641,100	2,683,000	210	4.8
SBS	5,639,100	2,725,490	207	1.69
BII	**4,190,100**	**1,492,890**	**280.67**	**-5.56**
AGR	3,961,600	1,860,420	213	6.85
LSS	3,199,600	1,033,240	310	6.91
VDS	**2,424,700**	**825,240**	**293.82**	**6.92**
MSR	2,081,200	302,300	688	3.76
HT1	2,016,900	803,050	251	-3.44
PVX	**1,500,800**	**670,190**	**223.94**	**0**
HHG	1,453,400	407,650	357	8.33
LAS	1,356,100	272,470	498	8.14
QBS	1,301,700	399,240	326	6.7
TC6	1,259,900	432,310	291	-8.16
NDN	**1,041,500**	**143,010**	**728.27**	**10**
ACM	968,300	267,090	363	0
ADS	918,100	320,980	286	3.28
KVC	901,900	305,310	295	-7.69
CST	843,800	347,300	243	-6.55
PVP	**640,600**	**214,580**	**298.54**	**2.56**
BMP	566,600	210,950	269	6.63
VOC	531,100	243,610	218	-5.6
QNS	472,200	230,760	205	2.66
DIC	468,800	65,150	720	7.69
KSH	**423,100**	**121,820**	**347.32**	**0**
CDO	393,200	41,100	957	0
PDV	383,500	116,350	330	2.8
PVA	382,300	80,270	476	-7.69
PPT	359,400	13,560	2,650	-0.59
AAS	336,100	158,070	213	0.83
PSI	335,800	72,210	465	4.84
AVF	331,300	72,910	454	0
HLA	281,500	28,790	978	25
DBD	272,800	82,780	330	1.97
BNA	261,700	62,300	420	0
HSL	254,600	101,740	250	6.84
DPR	232,200	27,250	852	1.17
HOM	229,600	50,460	455	-2.08
BWE	217,000	49,060	442	2.51

- Lưu ý: NRC, TAR, TNG… bùng nổ khối lượng giao dịch;

DANH MỤC CỔ PHIẾU ĐÁNG QUAN TÂM VÀO NGÀY MAI

Ngày khuyến nghị	Mã CK	Khuyến nghị hành động	Giá mua/bán	Hiệu suất sinh lời	Ghi chú
20-Apr	DHC	Mua	≤ 42	10 % - 20%	Dải băng co hẹp cảnh báo sự biến động mạnh/ Time zone mô hình là ngày 27/4/2023/Nên mua khi khối lượng tăng và giá vượt lên MA(200)
20-Apr	KDC	Mua	≤ 63.5	11 % - 20%	Tín hiệu mua theo hệ thống Trading ADX/Lưu ý KDC là cổ phiếu có thanh khoản không tốt và có xu hướng báo tín hiệu giả khá nhiều

Các lưu ý cần chú ý:

- Hôm nay chúng tôi KHÔNG mở mua cổ phiếu nào.

Dự báo về xu hướng

- Quan sát về dữ liệu kinh doanh của các doanh nghiệp, chúng tôi nhận thấy mức độ giảm doanh thu lớn nhất tập trung vào tháng 1/2023. Số liệu lũy kế 3T/2023 cho thấy tốc độ giảm doanh thu đang giảm dần.
- Thị trường có vẻ lại rơi vào trạng thái đi ngang quanh biên độ 100 điểm với hỗ trợ quanh 1000 và kháng cự quanh 1,100 điểm..
- Các cổ phiếu được dự báo có kết quả kinh doanh cải thiện hoặc có tin tức hỗ trợ về chính sách vẫn đang giao dịch tốt. Điều này cho thấy ít nhiều thị trường cũng đang dần đi theo xu hướng cơ bản đẩy giá cổ phiếu hơn là tin tức tạo hiệu ứng đầu cơ.
- Thông thường cuối tuần chúng ta hay có các tin tức vĩ mô tốt hỗ trợ trong 1 tháng qua. Kỳ vọng tuần sau có thể là các thông tin liên quan tới ngành ngân hàng.

Tin tức kinh tế, vĩ mô:

- Theo kịch bản tích cực nhất mà The Outbox Company phác thảo cho ngành du lịch Việt Nam, sẽ có khoảng 10 triệu lượt khách quốc tế, tương đương bằng 60% so với năm 2019 (thời điểm trước đại dịch bùng phát). Trong khi đó, kịch bản triển vọng là 7,2 triệu khách du lịch quốc tế đến Việt Nam, bằng 40% so với năm 2019. Kịch bản ít lạc quan nhất là lượng du khách quốc tế đến Việt Nam chỉ ở mức 6,3 triệu lượt, bằng 35% so với năm 2019. The Outbox Company dự đoán thị trường khách quốc tế tiềm năng của Việt Nam hiện nay là Ấn Độ. Năm 2023 sẽ không có xu hướng quan trọng nào chi phối ngành du lịch. Thay vào đó, những thay đổi trong mối tương quan từ yếu tố môi trường sẽ định hình xu hướng du lịch như chính sách visa, triển vọng kinh tế Việt Nam 2023, hoạt động đầu tư bất động sản du lịch, giá vé máy bay nội địa…
- Cơ quan Lương thực Quốc gia Philippines (NFA) đã đề xuất nhập khẩu 330.000 tấn gạo để bù đắp thâm hụt dự kiến trong kho dự trữ, giữa lúc chính phủ nước này đang tìm cách kiềm chế giá cả của mặt hàng gạo và hạn chế áp lực gia tăng đối với lạm phát.

Các thức chốt lời và dừng lỗ

- Các mã trong danh mục chúng tôi khuyến nghị phần lớn đều đạt hiệu suất sinh lời kỳ vọng nhà đầu tư có thể chốt lời hoặc đặt Trailing Stop (Các lệnh duy trì mức lãi mong muốn để đảm bảo tỷ lãi khi thị trường đảo chiều sau khi đã có lãi đạt kỳ vọng và để tài khoản nuôi lãi chạy).
- Nguyên tắc dừng lỗ. Nhà đầu tư có thể lựa chọn các nguyên tắc dừng lỗ sau tùy theo quan điểm lựa chọn:
- Đặt mức dừng lỗ bằng ½ mức lợi nhuận trung bình mà mình kiếm được hàng năm;
- Đặt mức dừng lỗ theo điểm “Uncle”: Ngưỡng mà bản thân không thể chịu đựng được;
- Đặt mức dừng lỗ 10% ;

BIỂU ĐỒ TRONG NGÀY

Chênh lệch lãi suất huy động và sinh lợi của quỹ tiền tệ khiến tiền gửi ngân hàng tiếp tục bị rút.

Nhiều khả năng các NHTM sẽ phải nâng lãi suất huy động và điều này sẽ giảm lãi của nhóm ngân hàng

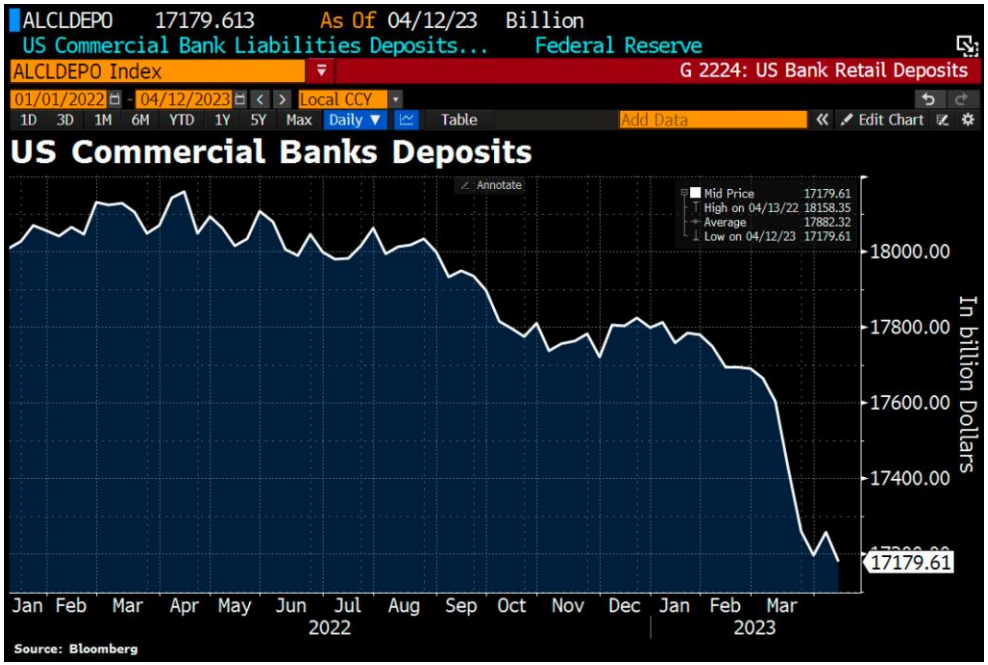

8 tỷ người trên thế giới đang sống ở đâu ?

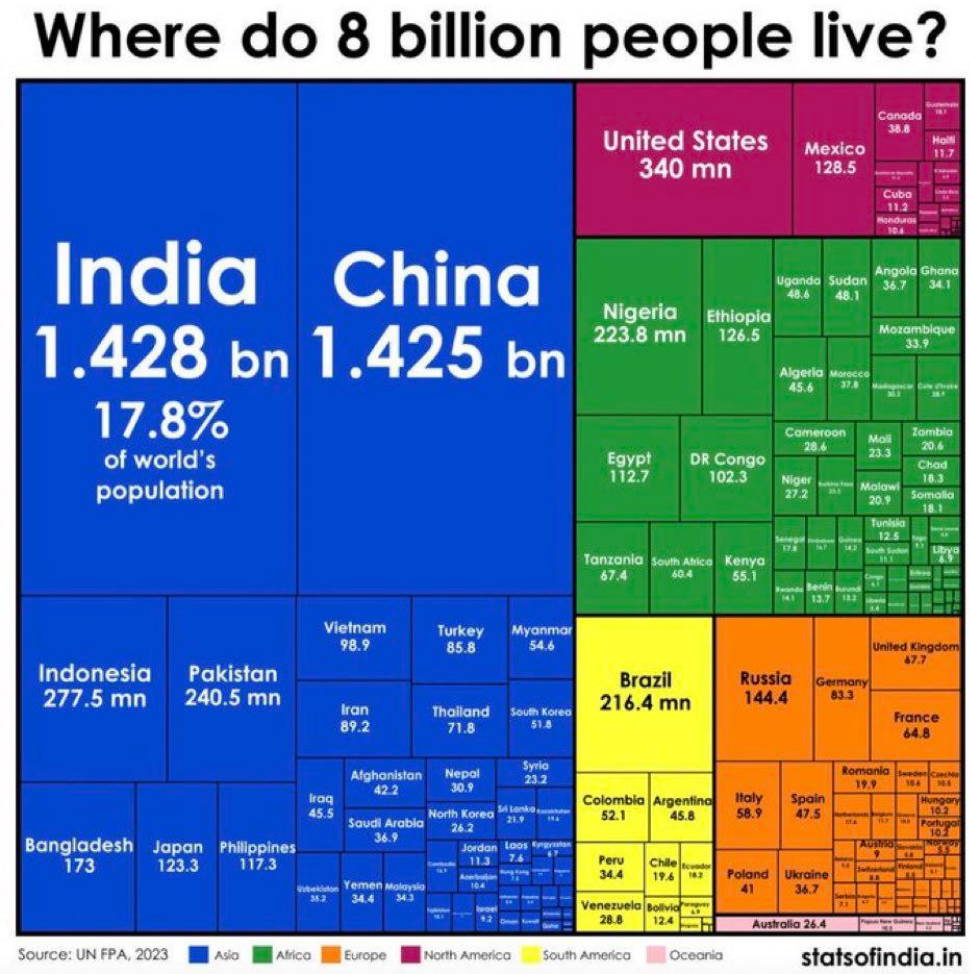

TTCK MỸ: Thị trường vào giai đoạn đi ngang ?

Với các doanh nghiệp đã công bố kết quả kinh doanh tới nay, biên lợi nhuận ròng các doanh nghiệp trong S&P 500 chưa có sự suy giảm đáng kể và vẫn cao hơn giai đoạn năm 2020

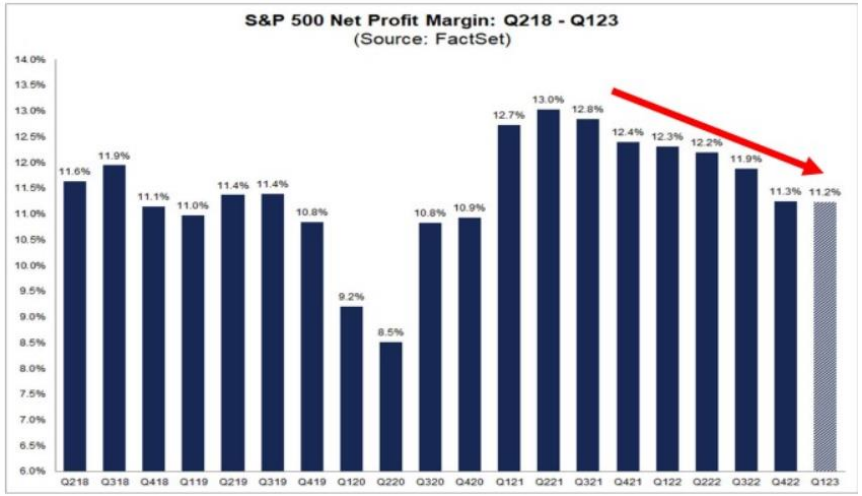

Dự báo suy thoái quá lâu và nhiều nhưng chỉ số vẫn giao dịch trên đường trung bình động MA(40) tuần 10%. Điều đó mang lại sự tin cậy cho khái niệm "suy thoái kéo dài" cho phép thị trường hấp thụ các tác động tiêu cực và tiếp tục "leo lên bức tường lo lắng". Một cuộc suy thoái kéo dài trong nền kinh tế trong năm qua, thay vì một cuộc suy thoái mà mọi thứ đều chạm đáy cùng một lúc."

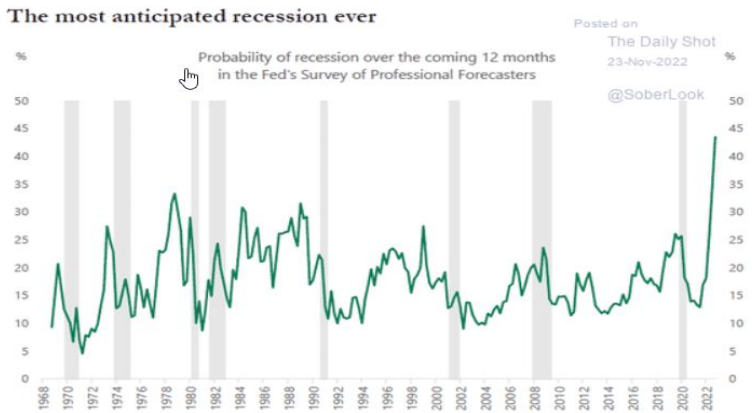

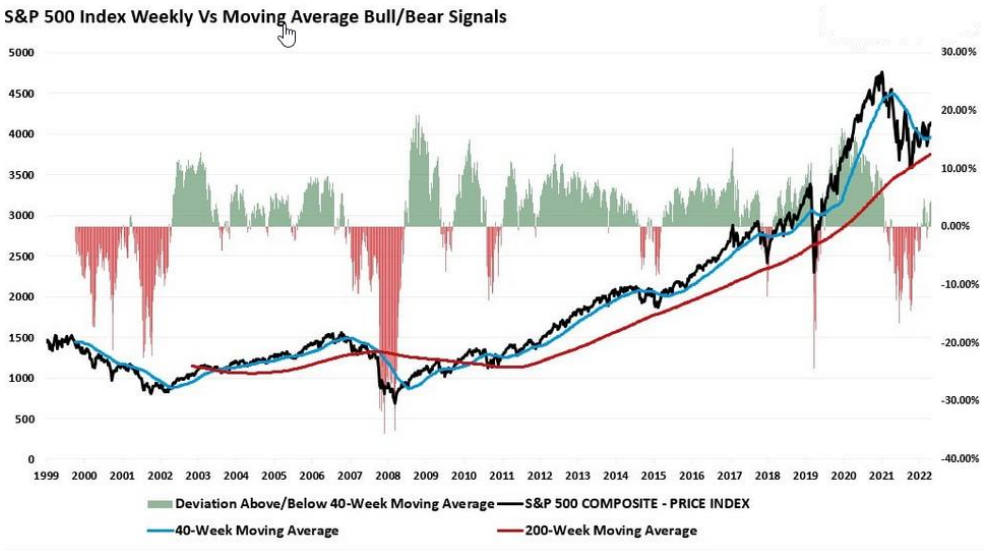

Morgan công bố báo cáo tài chính Q1/2023 tốt hơn kỳ vọng nhờ giao dịch trái phiếu

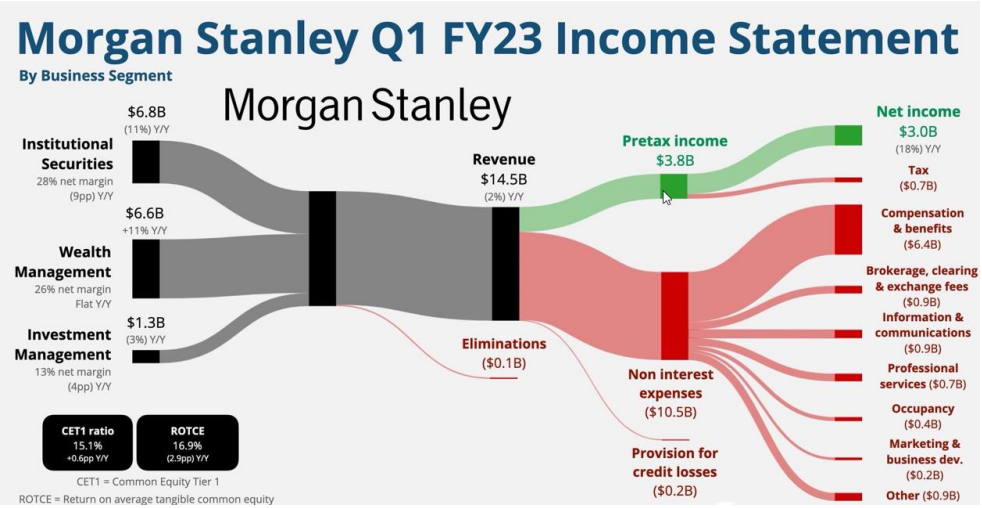

Kết luận: Dự báo tối nay các chỉ số có thể giao dịch giằng co và kết thúc với số điểm tăng giảm không đáng kể.

KHUYẾN CÁO SỬ DỤNG

(*)Bản quyền: Bản tin này được bảo vệ bản quyền Công ty Cổ phần Chứng Khoán Smart Invest bởi luật pháp Việt Nam và các luật lệ, công ước khác Mọi hình thức sao chép, tái bản, sử dụng trên các phương tiện truyền thông đối với Bản tin này cần được sự đồng thuận của Công ty cổ phần chứng khoán Smart Invest

Tuyên bố miễn trách nhiệm: Những dữ liệu trong Bản tin này được dựa trên và dẫn xuất từ những nguồn thông tin đại chúng và được cho là đáng tin cậy; tuy nhiên chúng tôi không bảo đảm và cam kết về tính chính xác và thích hợp của các thông tin đó đối với mọi đối tượng người dùng Dữ liệu trong Bản tin có thể thay đổi mà không cần báo trước Bản tin được viết cho mục đích cung cấp thông tin, không bao gồm bất cứ một khuyến nghị mua bán nào hướng tới mọi loại công cụ tài chính và cam kết trong bất kỳ chiến lược giao dịch nào Công ty cổ phần chứng khoán Smart Invest miễn trách đối với mọi hình thức hiểu và sử dụng Bản tin.

SMART INVEST Securities Services

CÔNG TY CP CHỨNG KHOÁN SMART INVEST
Trung tâm nghiên cứu và phân tích

TRỤ SỞ CHÍNH:
Toà nhà Smart Invest, Số 222 Nguyễn Lương Bằng, P.Quang Trung , Q. Đống Đa, TP. Hà Nội
Tel: 0243 – 5739779
Fax: 0243 – 5739769